

RESIDUAIRE KAART EN IMPACT I700

Residuaire kaart en impact I700	1
Historiek	2
Impact op het niveau van de berichten.....	3
Formulier I700 – bewerking ‘order ISI’	3
De functies van de residuaire ISI+-kaart	6
De inhoudelijke verschillen van de berichten van de VI.....	7
Interface ten opzichte van de producent.....	10
Naamafspraken voor de bestanden	10
Specifieke lay-out voor "full color"	10
File transfer.....	10
Contactgegevens en verantwoordelijkheid	11
Specificaties van het visuele	12
Bijlagen.....	14
Voorlegging I700	14
Antwoord I700	15
I702 - annulering.....	18
I703 – recuperatie van een kaart.....	21
I704 – terugzending via de post of het in omloop brengen	22
I706 – raadpleging op basis van het SSIN en een periode.....	24
I707 – Raadpleging van een kaart	25
Returncode 700xxx per nummer.....	28
Returncode 700xxx per betekenis.....	32
Codes annulering.....	35
Antwoord « order-isi »	36
Bericht naar de producent.....	37
Feedbackbericht van de producent	38
De toepassing "ISI+-kaart"	41

HISTORIEK

Datum	Onderwerp	Deliverable
Oktober 2012- november 2012	Vergaderingen van de werkgroep met de VI en de KSZ ivm het bestek	2012_newSIS_BHC.docx
December 2012	Bestek	
23/03/2013	Verloop van de uitgiftecyclus volgens stramien VI-KSZ, KSZ-producent en KSZ-VI	Dit document
28/03/2013	Vervolg vergadering van 28/03 MLOZ	
07/06/2013	Verfijning naar aanleiding van het ISI ⁺ -project. Toevoeging tabel van de verschillen, niet exhaustief in dit stadium	Logica per bewerking Lijst met de returncodes Antwoorden VI I702 → I704 Antwoorden IHN (I706/I707)
28/06/2013	Verfijning van de verschillen I700 Geldigheidsperiode: 12 jaar Code voor weigering uitgifte	Vergelijking van de antwoorden
01/07/2013	Toevoeging van de eerste codes voor de weigeringen of acceptaties van een ISI ⁺ -kaart Toegang tot de dienst van het RR	Bijwerking van de codelijst 7003xx en 7004xx
13/08/2013	Verfijning	Bijwerking van de lijst van de returncodes
03/10/2013	De SIS-kaarten kunnen worden geannuleerd met de WS <ul style="list-style-type: none"> • orderISI() • suppressCard() 	De I700 kan worden geleverd met het deel Annulering van een andere kaart
	Uitvoerige online controle van de geleverde I700. De syntactische online controle en de batch-verwerking	Toevoeging van de controle op de afwezigheid van een actieve isi ⁺ -kaart bij de ontvangst van de I700
	Het I706 gebruikt de WS	De geannuleerde SIS-kaarten worden niet meer meegedeeld.
31/10/2013	Verfijning van de logica van de controles bij de omzetting van de I700 naar de WS Lijst met de codes 700xxx aangevuld	Verbetering van de verificatie van de afwezigheid van een isi ⁺ -kaart met de cyclus 'C'/'O'/'P' ['S' is aanvaardbaar]
10/02/2014 13/05/2014	Lijst met de codes 700xxx aangevuld	
09/05/2016	Verfijning	Bijwerking van de lijst van de returncodes

IMPACT OP HET NIVEAU VAN DE BERICHTEN

FORMULIER I700 – BEWERKING ‘ORDER ISI’

De voorlegging blijft identiek met de huidige I700, met uitzondering van

- een zone voorzien voor de waarde van de « directory SIS »: de waarde ‘20’ in plaats van ‘10’ voor ISI+ (I700-CPT-DIR),
- de einddatum van de geldigheidsperiode is steeds « 31 december ».
- de berekeningsregels van de periode werden gewijzigd:
 - 12 jaar voor de volwassenen en alle KSZ-nummers(BIS en Rad),
 - tot en met 12 jaar voor de kinderen (Rijksregister).

Het antwoord heeft dezelfde lay-out maar :

- de "chip"-gegevens worden niet meer teruggestuurd,
- het lotnummer dat de KSZ aan de producent overgemaakt, wordt teruggestuurd,
- bepaalde zones worden niet meer ingevuld of meegedeeld.

Er worden nieuwe codes en berichten toegevoegd en voor andere wordt de betekenis uitgebreid: cf. bijlage.

De online mededeling van de I700 gebeurt in twee fases: een onmiddellijke goedkeuring van de syntax en het meedelen van een tussentijds antwoord. De verwerking gebeurt in batch en het antwoord wordt in een mailbox teruggestuurd. Het proces geschiedt binnen een ws, het antwoord I700 omvat enkel de velden van de oorspronkelijke I700. De specifieke elementen van de SIS-kaart worden niet opgenomen.

Hierna de logica van het online gedeelte

Contrôle du I700 online

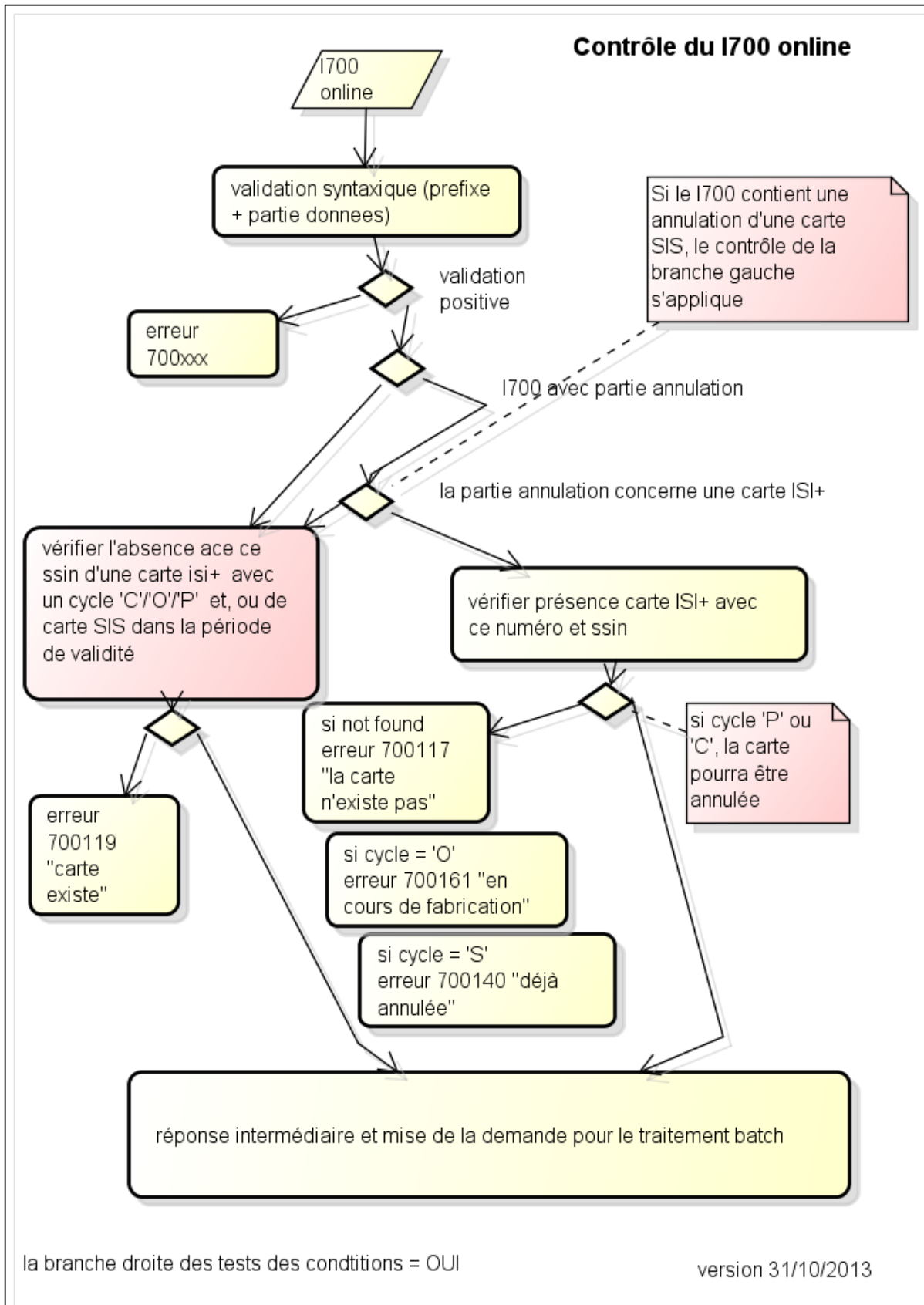

Verschillen ten opzichte van het SIS-project

Om de kaartnummers en de nummers van de aan de producent overgemaakte loten te kunnen onderscheiden, werd de volgende afspraak gemaakt:

Gegevens	Regeling	Specifieke omgeving		
		Test	Acceptatie	Productie
cbssLotNumber	Het lotnummer geeft de omgeving aan	[9]{1}[0-4][0-9]{4}	[9]{1}[5][0-9]{4}	[0-8][0-9]{5} supérieure ou égale à 50.000
cardNumber	De reeks van kaartnummers hangt van de omgeving af	[9]{2}[0-4][0-9]{7}	[9]{2}[5][0-9]{7}	[5-8][0-9]{9}

Type	Grootte	Test/acceptatie	Productie
SIS-kaart	10	[0][9]{2}[0-9]{7}	[0-2][0-8][0-9]{8}

De lay-out van de verzoeken van de andere formulieren I702, I703, I704, I706 en I706 blijft onveranderd en de herkenning van de soort kaart gebeurt op het niveau van de reeks van de kaartnummers¹:

- lager dan 5.000.000.000: stroom voor de SIS-kaart
- hoger: heeft betrekking op de ISI+-kaart

¹ Behalve voor de I706 waarvoor het identificatienummer wordt meegedeeld. De periode kan dienen om de soort kaart te onderscheiden.

DE FUNCTIES VAN DE RESIDUAIRE ISI+-KAART

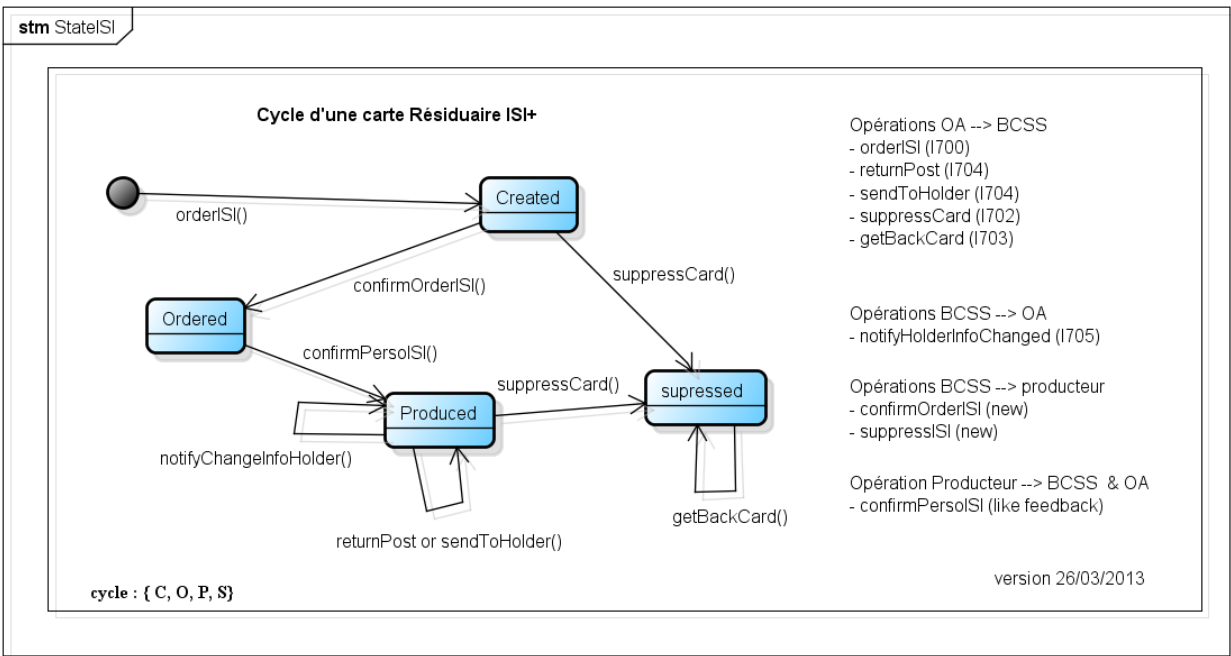

Bij de aanmaak van een residuaire kaart wordt het kaartnummer en het lotnummer (dat naar de producent wordt verstuurd) in het antwoord I700 opgenomen.

Een kaart die in het productieproces zit, kan niet worden geannuleerd. De toepassingsreturncode is **RCA_700161**

DE INHOUDELIJKE VERSCHILLEN VAN DE BERICHTEN VAN DE VI

I700 Bestelling van een ISI+-kaart		
Request		
	SIS	ISI+
1.	CPT-DIR = '10'	CPT-DIR = '20'
2.	ENDD = yyyyymmdd	ENDDD = yyyy 1231
Response		
	SIS	ISI+
3.		Maximale grootte 527 posities (prefix a1s + gegevens)
4.	-REGISTRE	blanco
5.	-MID	blanco
6.	-FLAG-LONG	'N'
7.	G-PRESENT : 1	G-PRESENT : 2
8.	G_LEN : 312	G_LEN : 006
9.	G-PUCE : gegeven chip	G-PUCE = cbssLotNumber
10.		Bijkomende returncodes

Opmerking: ~~in een eerste fase de I700 niet gebruiken om de SIS-kaarten of de ISI+-kaarten te annuleren~~

I702 Intrekking van een ISI-kaart		
Request		
	SIS	ISI+
1.		reden : idem als SIS behalve 03 en 11 (rca 700164)
2.	I702-ANNUL-CART < 5.000.000.000	> 5.000.000.000
3.		Weigering om een kaart te annuleren indien status « order' (rca 700161)
Response		
	SIS	ISI+
1.		returncode 700161 : bestelling verstuurd naar producent
2.		returncode 700162 : datum recuperatie < datum aanmaak/perso

I703 recuperatie van een kaart		
Request		
	SIS	ISI+
1.	I703-LOGIC-NBR < 5.000.000.000	> 5.000.000.000
Response		
	SIS	ISI+
1.		Toevoeging returncode 700162 : datum recuperatie < date perso

I704 in omloop brengen / terugsturen per post		
Request		
	SIS	ISI+
1.	I704-LOGIC-NBR < 5.000.000.000	> 5.000.000.000
Response		
	SIS	ISI+
1.		returncode 700163 : datum db meer recent (bij verouderde gegevens)

I706 raadpleging per identificatienummer van de sociale zekerheid		
Request		
	SIS	ISI+
1.	période avant 2014 valt weg	période après 2014
Response		
	SIS	ISI+
1.	GIR A1 552 : status waardencyclus [C, W, A] → [C, O, P, S]	GIR A1 552 : waarden [C, O, P, S]
2.	GIS A1 : status waarden [C, W, A] → [C, O, P, S]	GIS A1 : waarden [C, O, P, S]
3.		De geannuleerde SIS-kaarten worden niet meer geleverd

1707 raadpleging per identificatienummer van de sociale zekerheid en kaartnummer		
Request		
	SIS	ISI+
1.	I707-CONSUL-CART < 5.000.000.000	> 5.000.000.000
Response		
	SIS	ISI+
1.	GIR A1 552 : status waardencyclus [C, W, A] → [C, O, P, S]	GIR A1 552 : waarden [C, O, P, S]
2.	GIS A1 : status waarden [C, W, A] → [C, O, P, S]	GIS A1 : waarden waarden [C, O, P, S]
3.		geen segment BII
4.		toevoeging van de optionele segmenten GIR B1 en DTM D1 lot number en datum

INTERFACE TEN OPZICHTE VAN DE PRODUCENT

NAAMAFSPRAKEN VOOR DE BESTANDEN

Type	Test/acceptatie	Productie
XML-bestand van de KSZ (visuele)	<env>...	P...
Vlak bestand van de lay-out ("encart")- van de VI	'OT'<OA>[9][0-9]{4}	'OT'<OA>[0-8][0-9]{4}
XML-bestand verslag voor de KSZ	<env>....	P...
Vlak bestand verslag voor de VI		

'OT' = Oberthur

<OA> verzekeringsinstelling [0-9]

<env> : omgeving [T, A, P]

SPECIFIEKE LAY-OUT VOOR "FULL COLOR"

Te gebruiken veld	Afspraak / waarde
Grafisch profiel of	Positie 1 = nr. VI Positie 2 = model

FILE TRANSFER

Voorkeur van de producent ???? en van de klanten VI / KSZ: **FTPS**

Type SFTP		
Mee te delen parameters	Producent	Klant (VI/KSZ)
IP Address van de server en, of Hostname (*)	x	
Poort van de server	x	
User / password	x	
Naam van de folders IN/OUT	mut<OA>_input [RW] mut<OA>_feedback [RD] cbss_input [RW] cbss_feedback [RD]_	
Naamafspraken bestanden	x	Suffixen: .INP et .FDK
Openbare sleutel SSH van de klant (facultatief)		x
Reeks IP-adressen van de organisatie (*)		x

<OA> : nummer van de verzekeringsinstelling

Type FTPS = FTP met TLS-encryptie		
Mee te delen parameters	Producent	Klant (VI/KSZ)
IP-adres van de server en,of Hostname (*)	x	
Poorten	x	
User / password	x	
Naam van de folders IN/OUT	mut<OA>_input [RW]	

	mut<OA>_feedback [RD] cbss_input [RW] cbss_feedback [RD]_	
Naamafspraken bestanden	x	Suffixen: .INP et .FDK
Certificaat van de server (facultatief)	x	
certificaat van de klant (facultatief)		x
Reeks IP-adressen van de organisatie (*)		X

(*) voor de openstelling van het IP-verkeer door de firewalls van de klant of de "producent"

CONTACTGEGEVENS EN VERANTWOORDELIJKHEID

Info te wijzigen in de oude contactlijst

Organisatie	Naam	domeinen	Contactgegevens.
KSZ	Françoise Tomasetti	<ul style="list-style-type: none"> • Contactpersoon • Feedback • Controle productie 	02/7418 488 francoise.tomasetti@ksz-bcss.fgov.be
KSZ	Catherine Cocu	<ul style="list-style-type: none"> • Contactpersoon • Specificaties • Ontwikkeling • Feedback • Controle productie 	02/7418 389 Catherine.cocu@ksz-bcss.fgov.be
KSZ	E-mailadres	Om het welslagen of problemen te melden (circuit perso)	it@ksz-bcss.fgov.be
		Een structuur in de "subject" voorzien om deze mededelingen te kunnen onderscheiden.	

SPECIFICATIES VAN HET VISUELE

Laserdruk van de volgende gegevens:

Recto

Gegevens	Structuur	Lettertype	Posities (coördinaten)
Identificatienummer van de titularis	[0-9]{6}[\s][0-9]{3}[0-9]{2}		Rechts boven
Familienaam	Hoofdletters en/of kleine letters en of met accenten, weglatingsteken, streepje		Links onder het identificatienummer
Maximaal twee voornamen	Hoofdletters en/of kleine letters en of met accenten, weglatingsteken, streepje		Links onder de familienaam
Geboortedatum	dd/mm/yyyy ou yyyy		Onder de voornamen
Geslacht	Medisch symbool		Naast de geboortedatum
Kaartnummer	[5-9][\s][0-9]{3}/[s]][0-9]{3}/[s] [0-9]{3}		Links onder
Geldigheidsperiode	dd/mm/yyyy '->' dd/mm/yyyy		Rechts, dezelfde lijn als kaartnummer

Verso

Gegevens	Structuur	Type	Parameters
Identificatienummer + kaartnummer	[0-9]{11}[0][0-9]{10}	Barcode 128C	Links verticaal
Info over identiteit	Schema hierna (xml encoding UTF-8)	Datamatrix	Naast barcode 128C (anti-scan-pattern)

Anti-scan pattern : is het uitlezen van de barcode met een leesapparaat mogelijk → vergeet het maar !

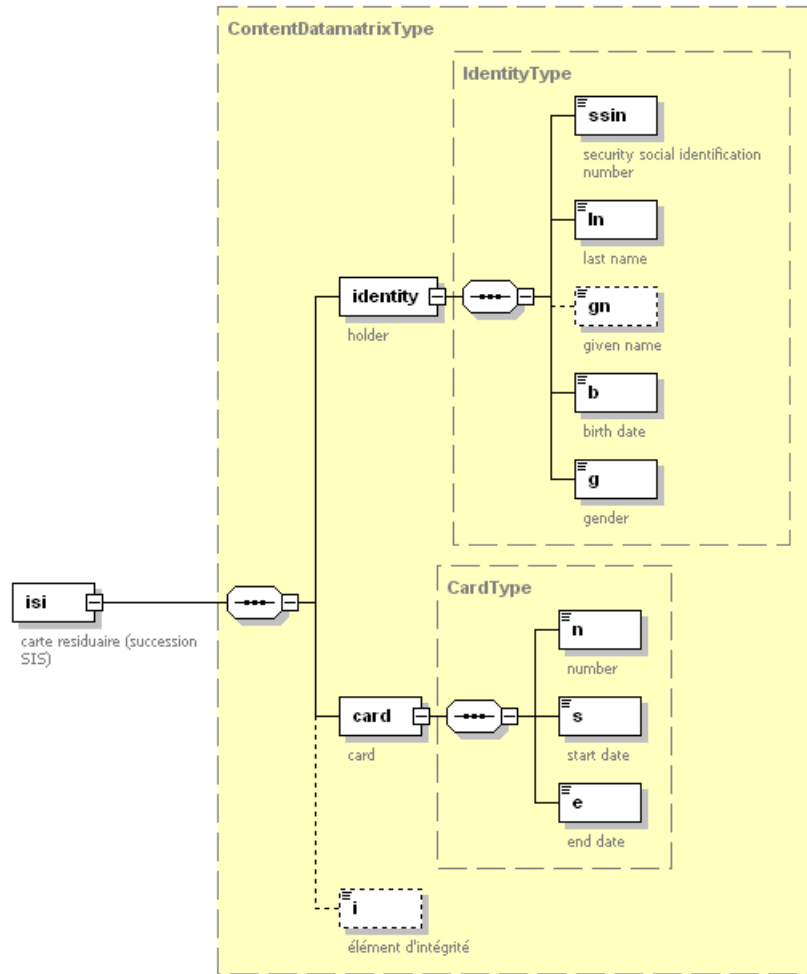

BIJLAGEN

VOORLEGGING I700

```
1 02 DATA-A1S-I700.
2     05 A1S-I700-DEMAND.
3         07 A1S-I700-NISS-CREA      PIC X(11).
4         07 A1S-I700-NISS-CREA-R REDEFINES A1S-I700-NISS-CREA.
5             09 A1S-I700-CREA-NISSDA PIC 9(6).
6             09 A1S-I700-CREA-NISSCP PIC 9(3).
7             09 A1S-I700-CREA-NISSCK PIC 9(2).
8         07 A1S-I700-STARTD      PIC X(8).
9         07 A1S-I700-ENDD        PIC X(8).
10        07 A1S-I700-CPT-DIR      PIC X(2).           10 = SIS, '20' = ISI
11        07 A1S-I700-LANG        PIC X(1).
12        07 A1S-I700-IND-ANNUL   PIC X(1).
13        05 A1S-I700-ANNUL.
14            07 A1S-I700-ANNUL-NISS PIC X(11).
15            07 A1S-I700-ANNUL-NISS-R REDEFINES A1S-I700-ANNUL-NISS.
16                09 A1S-I700-ANNUL-NISSDA PIC 9(6).
17                09 A1S-I700-ANNUL-NISSCP PIC 9(3).
18                09 A1S-I700-ANNUL-NISSCK PIC 9(2).
19            07 A1S-I700-ANNUL-CART PIC X(10).
20            07 A1S-I700-ANNUL-CART-R REDEFINES A1S-I700-ANNUL-CART
21                PIC 9(10).
22            07 A1S-I700-ANNUL-REASON PIC X(2).
23            07 A1S-I700-ANNUL-REASON-C REDEFINES
24                A1S-I700-ANNUL-REASON PIC 9(2).
25            07 A1S-I700-ANNULD    PIC X(8).
26            07 A1S-I700-RECUP    PIC X(1).
27            07 A1S-I700-RECUPD   PIC X(8).
```

Lijn 8-9: de periode

Regels voor de geldigheidsperiode van de ISI+-kaart	
Categorie	Duur
Kind met een rijksregisternummer	Maximaal 12 jaar, beperkt tot het jaar van zijn twaalfde verjaardag
Anderen (volwassene of kind met KSZ-nummer (BIS en Rad))	12 jaar

Lijn 9: ENDD de datum bevat YYYY**1231** (ook voor de kinderen)

Lijn 10:

de waarde van A1S-I700-CPT-DIR is gelijk aan '**10**' voor wat de SIS-kaart betreft en gelijk aan '**20**' voor wat de ISI+-kaart betreft

Lijn 11: LANG is blanco

ANTWOORD I700

1.	Antwoord I700	orderISIResponse
2.	WORK-REC-A1R-I700.	
3.	02 PREFIX-A1R-I700	
4.	COPY PFXREP REPLACING ==(PREF)== BY A1R-I700.	
5.	02 DATA-A1R-I700.	
6.	05 A1R-I700-PORT.	
7.	07 A1R-I700-PREN1 PIC X(24)	recto/givenName id=1
8.	07 A1R-I700-PREN2 PIC X(24).	recto/givenName id=2
9.	05 A1R-I700-MAIL.	
10.	07 A1R-I700-DADR.	
11.	08 A1R-I700-DADR-SS PIC X(2).	address/date
12.	08 A1R-I700-DADR-6 PIC X(6).	
13.	07 A1R-I700-CPAYS PIC X(7) JUSTIFIED RIGHT.	
14.	07 WCL-RCPAYS REDEFINES A1R-I700-CPAYS.	
15.	08 WCL-RCPAYS-2 PIC X(2).	
16.	08 WCL-RCPAYS-5 PIC X(5).	'00' +address/countryCode
17.	07 A1R-I700-CINSRN PIC X(7) JUSTIFIED RIGHT.	
18.	07 WCL-RCLOCAL REDEFINES A1R-I700-CINSRN.	
19.	08 WCL-RCLOCAL-2 PIC X(2).	
20.	08 WCL-RCLOCAL-5 PIC X(5).	address/cityCode
21.	07 A1R-I700-CPOST PIC X(9) JUSTIFIED RIGHT.	
22.	07 WCL-RCPOST REDEFINES A1R-I700-CPOST.	
23.	08 WCL-RCPOST-3 PIC X(3).	
24.	08 WCL-RCPOST-6 PIC X(6).	'00' + address/postalCode
25.	07 A1R-I700-COM1 PIC X(40).	address/city rl=
26.	07 A1R-I700-COM2 PIC X(40).	address/city rl=
27.	07 A1R-I700-RUE1 PIC X(32).	address/street rl=
28.	07 A1R-I700-RUE2 PIC X(32).	address/street rl=
29.	07 A1R-I700-CRUE PIC X(4).	address/streetCode
30.	07 A1R-I700-NBR PIC X(4).	address/houseNumber
31.	07 A1R-I700-BTE PIC X(4).	address/boxNumber
32.	05 A1R-I700-AUTRE.	
33.	07 A1R-I700-REGISTRE PIC X(1).	blanc
34.	07 A1R-I700-MID PIC X(1).	blanc
35.	07 A1R-I700-FLAG-LONG PIC X(1).	'N'
36.	05 A1R-I700-GRAPH.	
37.	07 A1R-I700-G-NISS PIC X(11).	/ssin
38.	07 A1R-I700-G-NOM PIC X(48).	recto/lastName
39.	07 A1R-I700-G-PREN PIC X(27).	concat(recto/givenName, ...)
40.	07 A1R-I700-G-DNAIS PIC X(8).	recto/birthDate
41.	07 A1R-I700-G-SEX PIC X(1).	recto/gender avec conversion 1 ou 2 (M/F)
42.	07 A1R-I700-G-SISNBR PIC X(10).	recto/cardNumber
43.	07 A1R-I700-G-STARTD PIC X(8).	recto/validity/startDate
44.	07 A1R-I700-G-ENDD PIC X(8).	recto/validity/endDate
45.	07 A1R-I700-G-PRESENT PIC X(1).	'2'
46.	07 A1R-I700-G-LEN PIC X(3).	'006'
47.	07 A1R-I700-G-PUCE.	
48.	08 A1R-I700-G-PUCE-1 PIC X(4).	
49.	08 A1R-I700-G-PUCE-2 PIC X(2).	

50	08 A1R-I700-G-PUCE-3	PIC	
	X(288) .		
51	07 A1R-I700-DCTFS	PIC X(18)	
52	07 A1R-I700-G-PUCE2 REDEFINES A1R-I700-G-PUCE .		
53	08 A1R-I700-CBSS-LOT-NUMBER	PIC 9(6)	/cbssLotNumber
54	08 A1R-I700-RESTE	PIC X(288) .	absent
55	07 A1R-I700-DCTFS	PIC X(18)	absent

Lijn 33 waarde van REGISTRE : **blanco**

- 1 => rijksregister
- 2 => register der geschrapten
- 3 => bisregister
-

Lijn 34 waarde van de MID : **blanco**

- 1 : naam, voornaam, geboortedatum + adres
- 2 : naam, voornaam, geboortedatum + geboorteplaats
- 3 : naam, voornaam, geboortedatum + geboorteplaats + adres
- Blanco

Volgens de website van de KSZ

- MID 1a: naam, eerste voornaam, geboortedatum, verblijfsadres in België;
- MID 1b: naam, eerste voornaam, geboortedatum, verblijfsadres in het buitenland;
- MID 2: naam, eerste voornaam, geboortedatum en geboorteplaats;
- MID3a: combinatie van de MID 1a en 2;
- MID3b: combinatie van de MID 1b en 2.

Lijn 35: Flag-long : **op 'N'**

- L => lange naam
- N => gewone naam

Constante waarde: ' N'

Lijn 45: op '2'

G-PRESENT

- op 0 : geen info over de inhoud van de chip,
- op '1' wanneer er info beschikbaar is over de inhoud van de chip,
- '2' → in het kader van de uitgifte van een ISI⁺-kaart

Lijn 46: op '006'

LEN

Lijn 53:

(nieuwe definitie) CBSS_LOT_NUMBER

Het lotnummer van de KSZ wordt aan de producent meegedeeld in het formaat PIC 9 (6)

Lijn 54-55: niet aanwezig

I702 - ANNULERING

BASIS-VOORWAARDE	DE TE ANNULEREN KAART MOET IN EEN CYCLUS ANDERE DAN 'ORDER' OF 'SUPPRESS' ZITTEN
ACTIE 1	DE CYCLUS, HET LOTNUMMER EN DE DATUM VAN AANMAAK KENNEN
CONTROLE	INDIEN SSIN SEMANTISCH NIET CORRECT IS → RCA 700155
	INDIEN DE CYCLUS = 'SUPPRESS' : ZE IS REEDS GEANNULEERD → RCA_700140
	INDIEN REDEN ANNULERING = 03 OF 11 → RCA 700164
	INDIEN CYCLUS = 'ORDER' IN PRODUCTIE → RCA 700161
	INDIEN CYCLUS = 'CREATE' DE KAART WERD NIET GEPRODUCEERD EN DATUM RECUPERATIE → RCA 700143
	DATUM ANNULERING > DATUM VAN DE DAG → RCA 700104
	DATUM RECUPERATIE > DATUM VAN DE DAG → RCA 700108
	DE KAART WERD NIET GEVONDEN (SSIN + CARD_NUMBER) → RCA 700117
	INDIEN DE DATUM VAN ANNULERING < DAN DE DATUM VAN AANMAAK → RCA 700159
	INDIEN DE DATUM VAN RECUPERATIE < DAN DE DATUM VAN AANMAAK → RCA 700162
ACTIE 2	INDIEN CYCLUS = 'CREATE' MOET DE LIJN WORDEN VERWIJDERD IN ORDER_DETAIL WHERE CARD_NUMBER = ? EN LOT_NUMBER = ?
ACTIE 3	DE TABEL ISI BIJWERKEN CYCLUS = « SUPPRESS » SUPPRESS_DATE SUPPRESS_TS TS RECUPERATION_TS EN RECUPERATION_DATE INDIEN DE KAART WORDT GERECUPEREERD
POST-BEWERKING	DE KAART IS GEANNULEERD

```

1 02 DATA-A1S-I702.
2      05 A1S-I702-ANNUL.
3          07 A1S-I702-ANNUL-NISS          PIC X(11).
4          07 A1S-I702-ANNUL-CART        PIC X(10).
5          07 A1S-I702-RECUP             PIC X(1).
6          07 A1S-I702-RECUPD           PIC X(8).
7          07 A1S-I702-ANNUL-REASON     PIC 9(2).
8          07 A1S-I702-ANNULD           PIC X(8).

```

```

1 03 DATA-A1R-I702.
2      05 A1R-I702-CLIST                 PIC X(3).
3      05 A1R-I702-RC                   PIC X(6).
4      05 A1R-I702-LOGNR                PIC X(10).

```

```

1 03 DATA-A1R-N001.
2      05 A1R-N001-SEPAR          PIC X(1) .
3      05 A1R-N001-SEGMENT       PIC X(5) .
4      05 A1R-N001-RC            PIC X(6) .
5      05 A1R-N001-RC-LIST       PIC X(3) .
6      05 A1R-N001-RC-LIST-TIT   PIC X(2) .
7      05 A1R-N001-RC-TAG-END    PIC X(1) .
8      * 05 A1R-N001-RCSQL        PIC X(20)

```

Negatief antwoord kwaliteit stroom = 'E'

status	
value	NO_RESULT
code	MSG00001
description	Validation error
information (3)	
fieldNo	fieldValue
1	I70x_RCA
2	RCA700117
3	detail

status	
value	NO_RESULT
code	MSG00001
description	Validation error
information (3)	
fieldNo	fieldValue
1	I70x_RCA
2	RCA700155
3	detail

'700' | rca | cardNumber

Positief antwoord - kwaliteit stroom = 'A'

status	
xmlns	
value	DATA_FOUND
code	MSG00000

De toepassingsreturncode is

- 000000 indien de waarde van de status gelijk is aan DATA_FOUND
- die van de opmaakcode I70x_RCA wanneer de waarde van de status gelijk is aan NO_RESULT of NO_DATA_FOUND

Begin 2014 zal de KSZ alle SIS-kaarten die vóór 2014 vervallen, annuleren met de reden '04' (einde geldigheid). Ze zal de lijst met de kaartnummers en de identificatienummers bezorgen.

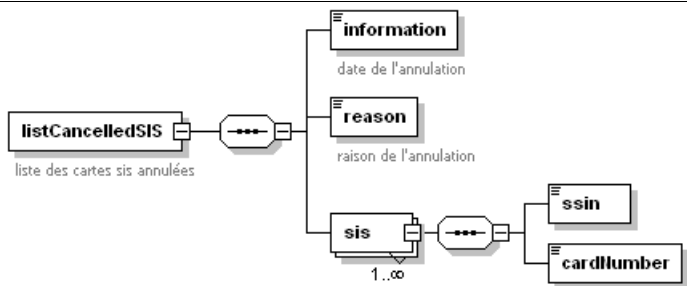
Onderwerp	Waarde
Selectie criterium om de te annuleren kaarten te verkrijgen.	Select ssin, logic_number from SIS.SIS where year(VALID_END) < 2014
Aantal op 12/04/2013	3.991.577
Berichten met informatie over de geannuleerde kaarten	 <p>The diagram shows an XML Schema for a message named <code>listCancelledSIS</code> (labeled "liste des cartes sis annulées"). The root element is <code>listCancelledSIS</code>, which contains a sequence of three elements: <code>information</code>, <code>reason</code>, and <code>sis</code>. The <code>information</code> element has a type of <code>date de l'annulation</code>. The <code>reason</code> element has a type of <code>raison de l'annulation</code>. The <code>sis</code> element has a cardinality of <code>1..∞</code> and contains a sequence of two elements: <code>ssin</code> and <code>cardNumber</code>.</p>
	Niet gedefinieerd draft bericht

I703 – RECUPERATIE VAN EEN KAART

Basis-voorwaarde	DE ISI KAART MOET IN EEN CYCLUS 'SUPPRESS' ZITTEN
Actie 1	DE CYCLUS, DE DATUM VAN RECUPERATIE EN DE DATUM VAN PERSONALISATIE KENNEN
Controle	DE KAART WERD NIET GEVONDEN (SSIN + CARD_NUMBER) → RCA 700117
	DE DATUM VAN RECUPERATIE > DATUM VAN DE DAG → RCA 700108
	DE KAART WERD NIET AANGEMAAKT → RCA 700143
	DE DATUM VAN RECUPERATIE < DATUM VAN PERSO → RCA 700162
	DE KAART WERD NIET GEANNULEERD → RCA 700141
	ER IS REEDS EEN DATUM VAN RECUPERATIE → RCA 700142
Actie 2	INDIEN CYCLUS 'SUPPRESS', DE TABEL ISI BIJWERKEN <ul style="list-style-type: none"> • RECUPERATION_DATE • RECUPERATION_TS • TS
Post-bewerking	DE ISI KAART WERD GEREcuperEERD

```

1 02 DATA-A1S-I703.
2          05 A1S-I703-INSZ          PIC X(11).
3          05 A1S-I703-LOGIC-NBR     PIC X(10).
4          05 A1S-I703-STAT-RECUP    PIC X(1).
5          05 A1S-I703-DATE-RECUP    PIC X(8).

6 03 DATA-A1R-I703.
7          05 A1R-I703-CLIST         PIC X(3).
8          05 A1R-I703-RC            PIC X(6).
9          05 A1R-I703-LOGNR         PIC X(10).
  
```

1704 – TERUGZENDING VIA DE POST OF HET IN OMLOOP BRENGEN

Basis-voorwaarde	de ISI-kaart moet in de cyclus 'Produce' zitten
ACTIE 1	DE CYCLUS, DE « DELIVERY » DATUM EN REEKS EN DE DATUM VAN AANMAAK KENNEN
Controle	INDIEN DE KAART NIET WORDT GEVONDEN (SSIN+CARDNUMBER) → RCA 700117
	INDIEN DE CYCLUS = 'SUPPRESS' → RCA 700140
	INDIEN DE CYCLUS = 'CREATE/ORDER' → RCA 700143
	INDIEN DE DATUM > DATUM VAN DE DAG → RCA 700147
	INDIEN DE DATUM < DATUM PERSO → RCA 700160
	INDIEN DE DATUM VAN INOMLOOPBRENGING / TERUGGAVE DOOR POST < DIE VAN DE DB → RCA700163
sendToHolder (seq=1)	INDIEN DE REEKS MOD 2 = 0 → RCA 700145
returnPost (seq=0)	INDIEN DE REEKS MOD 2 = 1 → RCA 700145
Action 2	DE TABEL ISI.ISI BIJWERKEN <ul style="list-style-type: none"> • DELIVERY_SEQ +1 • DELIVERY_DATE • DELIVERY_TS • TS
Post-bewerking	De status m.b.t. de uitreiking van de kaart werd bijgewerkt

```

1 02 DATA-A1S-I704.
2      05 A1S-I704-CIRCUL-NISS      PIC X(11) .
3      05 A1S-I704-LOGIC-NBR      PIC X(10) .
4      05 A1S-I704-STAT-CIRCUL    PIC X(1) .
5      05 A1S-I704-STAT-CIRCUL-C  REDEFINES
6          A1S-I704-STAT-CIRCUL    PIC 9(1) .
7      05 A1S-I704-DATE-CIRCUL    PIC X(8) .

8 03 DATA-A1R-I704.
9      05 A1R-I704-CLIST          PIC X(3) .
10     05 A1R-I704-RC             PIC X(6) .
11     05 A1R-I704-LOGNR         PIC X(10) .

12

```

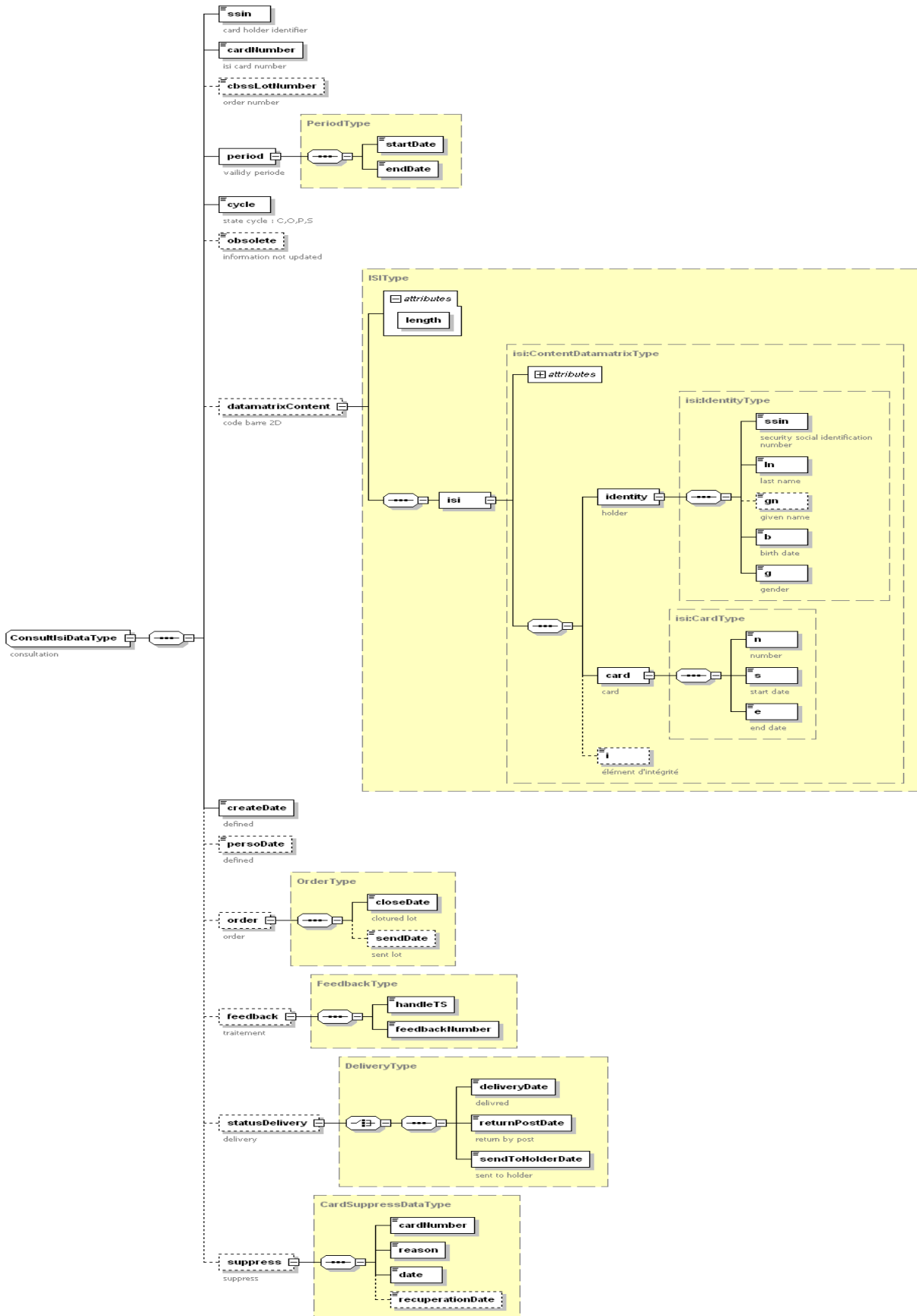

I706 – RAADPLEGING OP BASIS VAN HET SSIN EN EEN PERIODE

Basis-voorwaarde	De ISI+-kaart moet zijn uitgereikt
Actie 1	De tabel ISI raadplegen met betrekking tot de criteria <ul style="list-style-type: none"> • couple { ssin + card number } • ssin • card number
Controle	
criterium SSIN (I706 L)	geen kaart → RCA 700151
	periode niet juist → RCA 700149
criterium SSIN en CardNumber (I707 L)	geen kaart → RCA 700117
	Kaartnummer valt buiten de reeks van de omgeving → RCA 700201
criterium CardNumber (new)	Kaartnummer valt buiten de reeks van de omgeving → RCA 700201
	geen kaart → RCA 700202
Post-bewerking	De gegevens van de ISI+-kaarten worden teruggestuurd.

Opmerking : het antwoord van de KSZ bestaat uit EDIFACT-opmaakcodes. Het NIC zet die om in een vlak formaat.

```

1 02 DATA-A1S-I706.
2      05 A1S-I706-CONSUL-NISS      PIC X(11).
3      05 A1S-I706-CONSUL-DEB      PIC X(8).
4      05 A1S-I706-CONSUL-FIN      PIC X(8).

5 01 PNA.
6      02 FILLER                    PIC X(1) VALUE '#'.
7      02 PNA-SEGMENT               PIC X(5) VALUE 'PNAA1'.
8      02 PNA-QUALIFIER             PIC X(3) VALUE '504'.
9      02 PNA-NISS                  PIC X(13).
10     02 FILLER                    PIC X(1) VALUE '#'.
11     01 GIR.
12         02 GIR-SEGMENT            PIC X(5) VALUE 'GIRA1'.
13         02 GIR-QUALIFIER          PIC X(3) VALUE '552'.
14         02 GIR-LOGIC-NBR         PIC X(10).
15         02 GIR-STAT-CYCLE        PIC X(1).
16         02 FILLER                PIC X(1) VALUE '#'.
17     01 DTM.
18         02 DTM-SEGMENT            PIC X(5) VALUE 'DTMA1'.
19         02 DTM-QUALIFIER          PIC X(3).
20         02 DTM-DATE              PIC X(8).
21         02 DTM-FORMAT            PIC X(3) VALUE '102'.
22         02 FILLER                PIC X(1) VALUE '#'.
23     01 GIS.
24         02 GIS-SEGMENT            PIC X(5) VALUE 'GISA1'.
25         02 GIS-INDICATOR          PIC X(1).
26         02 FILLER                PIC X(1) VALUE '#'.

```

I706 L		tag	seq	q1	value	
1		PNA	A1	504	ssin	
2*	1	GIR	A1	552	cardNumber cycle	
	2	DTM	A1	194	startDate	102
	3	DTM	A1	206	endDate	102
	4	GIS	A1		status	

I707 – RAADPLEGING VAN EEN KAART

Opmerking : het antwoord van de KSZ bestaat uit EDIFACT-opmaakcodes. Het NIC zet die om in een vlak formaat.

De VI wensen het lotnummer en de datum van verzending aan de producent te krijgen (I707)

Impact

- **nieuwe EDIFACTS-opmaakcodes door de KSZ**
- **+ omzetting op het NIC-platform**

```

1 02 DATA-A1S-I707.
2     05 A1S-I707-DATA1.
3         07 A1S-I707-CONSUL-NISS          PIC X(11).
4         07 A1S-I707-CONSUL-CART        PIC X(10).
5     05 A1S-I707-DATA2.
6         07 A1S-I707-CONSUL-ISDF        PIC X(8).
7         07 A1S-I707-CONSUL-PBDF        PIC X(8).
8         07 A1S-I707-CONSUL-NBR         PIC X(18).

9 01 PNA.
10     02 FILLER                            PIC X(1) VALUE '#'.
11     02 PNA-SEGMENT                       PIC X(5) VALUE 'PNAA1'.
12     02 PNA-QUALIFIER                     PIC X(3) VALUE '504'.
13     02 FILLER                            PIC X(2) VALUE ' '.
14     02 PNA-NISS                          PIC X(11).
15     02 FILLER                            PIC X(1) VALUE '#'.
16 01 GIR.
17     02 GIR-SEGMENT                       PIC X(5) VALUE 'GIRA1'.
18     02 GIR-QUALIFIER                     PIC X(3) VALUE '552'.
19     02 GIR-LOGIC-NBR                    PIC X(10).
20     02 GIR-STAT-CYCLE                    PIC X(1).
21     02 FILLER                            PIC X(1) VALUE '#'.
22 01 DTM.
23     02 DTM-SEGMENT                       PIC X(5).
24     02 DTM-QUALIFIER                     PIC X(3).
25     02 DTM-DATE                          PIC X(8).
26     02 DTM-FORMAT                       PIC X(3) VALUE '102'.
27     02 FILLER                            PIC X(1) VALUE '#'.
28 01 GIS.
29     02 GIS-SEGMENT                       PIC X(5) VALUE 'GISA1'.
30     02 GIS-INDICATOR                     PIC X(1).
31     02 FILLER                            PIC X(1) VALUE '#'.
32 01 IND.
33     02 IND-SEGMENT                       PIC X(5) VALUE 'INDA1'.
34     02 IND-QUALIFIER                     PIC X(3) VALUE '507'.

```

```

35         02 IND-TYPE                PIC X(1) .
36         02 FILLER                   PIC X(1) VALUE '#'.
37     01 ATT.
38         02 ATT-SEGMENT              PIC X(5) VALUE 'ATTA1'.
39         02 ATT-QUALIFIER            PIC X(3) .
40         02 ATT-TYPE                 PIC X(1) .
41         02 FILLER                   PIC X(1) VALUE '#'.
42     01 HAN.
43         02 HAN-SEGMENT              PIC X(5) VALUE 'HANA1'.
44         02 HAN-RC                   PIC X(2) .
45         02 HAN-RC-LIST              PIC X(3) VALUE '700'.
46         02 FILLER                   PIC X(1) VALUE '#'.
47     01 BII.
48         02 BII-SEGMENT              PIC X(5) VALUE 'BIIA1'.
49         02 BII-QUALIFIER            PIC X(3) VALUE '511'.
50         02 BII-ISDF                 PIC X(1) .
51         02 BII-PBDF                 PIC X(1) .
52         02 BII-NBR                  PIC X(1) .
53         02 FILLER                   PIC X(1) VALUE '#'.
54     01 GIR
55         02 GIR-SEGMENT              PIC X(5) VALUE 'GIRB1'.
56         02 GIR-QUALIFIER            PIC X(3) VALUE '572'.
57         02 GIR-IDENT_LOT           PIC 9(6) .
58         02 FILLER                   PIC X(1) VALUE '#'.
59     01 DTMD.
60         02 DTM-SEGMENT              PIC X(5) VALUE 'DTMD1'.
61         02 DTM-QUALIFIER            PIC X(3) VALUE '149'.
62         02 DTM-DATE_ENVOI_LOT      PIC X(8) .
63         02 DTM-FORMAT               PIC X(3) VALUE '102'.
64         02 FILLER                   PIC X(1) VALUE '#'.
65     01 ERC.
66         02 FILLER                   PIC X(1) VALUE '#'.
67         02 ERC-SEGMENT              PIC X(5) VALUE 'ERCA1'.
68         02 ERC-RC                   PIC X(6) .
69         02 ERC-RC-LIST              PIC X(3) VALUE '700'.
70         02 ERC-RC-LIST-TIT         PIC X(2) VALUE 'BK'.
71         02 FILLER                   PIC X(1) VALUE '#'.

```

Lijnen 5-9

- Wordt nooit gebruikt in de praktijk
- deze velden bestaan niet meer voor de residuaire kaart

Lijnen 54/-64

Een nieuw voor het antwoord, geldt enkel voor de residuaire kaart: lotnummer en datum versturen naar de producent

I707 L		tag	seq	q1	value	
1		PNA	A1	504	ssin	
2	1	GIR	A1	552	cardNumber cycle	
	2	DTM	A1	194	startDate	102
	3	DTM	A1	206	endDate	102
	4	DTM	A1	557	creatDate	106
3	1	GIS	A1		status	
4 (optionnel)	2	DTM	B1	623	persoDate	102
5 (optionnel)	1	IND	A1	507	'1'	
	2	DTM	C1	624	deliveryDate	102
	3	ATT	A1	553	delivery_seq mod 2 or space	
6 (optionnel)	1	IND	A1	507	'2'	
	2	DTM	C1	625	recuperationDate	102
	3	ATT	A1	554	'1'	
7 (optionnel)	1	IND	A1	507	'3'	
	2	DTM	C1	626	suppressDate	102
	4	HAN	A1		reason	
8 (new) (optionnel)	1	GIR	B1	572	lotNumber	
	2	DTM	D1	149	sendDate	102

		tag	seq	q1	value	
1		ERC	A1		rca '700BK'	

RETURNCODE 700XXX PER NUMMER

Returncode 700xxx per nummer

Code	Signification
700101	het nummer bestaat niet: ssin bij annulering
700102	het nummer is syntactisch niet correct : card number SIS / isi+
700103	het nummer is syntactisch niet correct: die van de annulering
700104	de datum mag niet recenter zijn : die van de annulering en de datum van de dag
700105	niet voorziene waarde : de reden van de annulering
700106	niet voorziene waarde : de status van de recuperatie
700107	de datum is syntactisch niet correct : die van de recuperatie
700108	de datum mag niet recenter zijn :die van de recuperatie en de datum van de dag
700109	de nummers verschillen van elkaar: ssin in de gegevens I700 (deel creatie en annulering)
700111	de nummers verschillen van elkaar:ssin in prefix en in gegevens I700
700112	het nummer bestaat niet : ssin bij uitgifte
700113	de datum is syntactisch niet correct : die van het begin van de periode
700114	de datum is syntactisch niet correct : die van het einde van de periode
700115	de datum mag niet recenter zijn : begin geldigheid en einddatum
700116	de datum mag niet ouder zijn: begindatum en 01/01/2014
700117	nummerpaar niet correct : ssin en kaartnummer sis /isi+
700118	het dossier behoort niet aan een VI toe : (geen hoedanigheidscode)
700119	cyclus is niet correct voor de bewerking : dit SSIN heeft een actieve SIS/isi+-kaart
700120	gegevens niet gevonden : identificatie in het KSZ-register
700121	gegevens niet gevonden : identificatie in het Rijksregister
700123	persoon overleden
700124	gegevens niet gevonden : geen MID
700125	gegevens niet gevonden : geslacht
700131	niet voorziene waarde :directories #'10' /'20'
700132	niet voorziene waarde : de indicator annulering #0/#1
700133	het nummer bestaat niet : ssin bij recuperatie
700134	het nummer bestaat niet : kaart SIS/isi+ bij annulering
700135	de datum mag niet recenter zijn : begindatum nieuwe kaart en einddatum oude kaart geannuleerd

700136	cyclus is niet correct voor de bewerking : de SIS/isi++-kaart is niet actief
700140	cyclus is niet correct voor de bewerking : de kaart is reeds geannuleerd
700141	cyclus is niet correct voor de bewerking : de kaart is niet geannuleerd
700142	cyclus is niet correct voor de bewerking : de kaart werd reeds gerecupereerd
700143	cyclus is niet correct voor de bewerking : de kaart is niet gepersonaliseerd
700144	niet voorziene waarde : de status met betrekking tot het in omloop brengen
700145	cyclus is niet correct voor de bewerking : de status inzake de inloopbrenging is reeds gekend
700146	de datum is syntactisch niet correct : de einddatum van de periode (yyyy1231)
700147	de datum mag niet recenter zijn: die van de inloopbrenging en de datum van de dag
700148	de datum is syntactisch niet correct: die van het begin van de periode
700149	de datum is syntactisch niet correct: die van het einde van de periode
700150	de datum mag niet recenter zijn: begin geldigheid en einddatum
700151	het nummer bestaat niet: geen kaartnummer SIS/isi+ voor dit ssin
700155	het nummer is syntactisch niet correct : ssin
700156	gegevens niet gevonden: geboortedatum in KSZ-register
700157	gegevens niet gevonden: geboorte-eeuw in KSZ-register
700158	het nummer bestaat niet: het ssin werd vervangen
700159	de datum mag niet recenter zijn : de aanmaakdatum en de datum van annulering
700160	de datum mag niet ouder zijn : datum in omloop en datum perso
700161	cyclus is niet correct voor de bewerking : de kaart is in afwachting van productie
700162	de datum mag niet ouder zijn : de datum van recuperatie is ouder dan de datum van productie van de kaart
700163	de datum mag niet ouder zijn : de datum van terugzending per post of van inloopbrenging is ouder dan de overeenstemmende datum in de DB reden annulering isi+
700164	niet voorziene waarde : reden annulering isi+
700200	de periode is niet conform :12 jaar voor de volwassenen, max 12 voor de kinderen
700201	het nummer bestaat niet: kaartnummer, de nummerreeks is niet conform met de omgeving
700202	het nummer bestaat niet: kaartnummer niet toegekend
700203	de periode is niet conform :12 jaar voor de kinderen CBSS register
700300	uitgifte isi+ geweigerd : eID/... bestaat en is geldig
700301	uitgifte isi+ geweigerd : personeel NAVO / SHAPE
700302	uitgifte isi+ geweigerd : vrijgesteld van inschrijving
700303	uitgifte isi+ geweigerd : Belg kan eID-kaart krijgen/...
700304	uitgifte isi+ geweigerd : diplomatiek personeel

700305	uitgifte isi+ geweigerd : Belg, geschrapd in België
700306	uitgifte isi+ geweigerd : Belg, geschrapd voor het buitenland
700307	uitgifte isi+ geweigerd : als afwezig aangegeven
700308	uitgifte isi+ geweigerd : op zee
700309	uitgifte isi+ geweigerd : niet Belg, een stap ondernemen
700310	uitgifte isi+ geweigerd : Belg, poging bij een diplomatieke post
700311	uitgifte isi+ geweigerd : dossier niet gevonden op RR
700312	uitgifte isi+ geweigerd : einde van de diplomatieke missie
700313	uitgifte isi+ geweigerd : Idoc à remplacer
700314	uitgifte isi+ geweigerd : behoort tot het wachtregister – EU-burger: kan een elektronisch identiteitsbewijs verkrijgen
700315	uitgifte isi+ geweigerd : schrapping van het adres uit diplomatieke post
700398	uitgifte isi+ geweigerd : dienst controle support niet beschikbaar
700399	uitgifte isi+ geweigerd : geval moet worden onderzocht
700400	uitgifte isi+ aanvaard : Belgisch kind
700401	uitgifte isi+ aanvaard : niet Belgisch kind dat in België woont
700402	uitgifte isi+ aanvaard : buitenlander die in het buitenland woont
700403	uitgifte isi+ aanvaard : verlies van verblijfplaats of geschrapd uit het wachtregister
700404	uitgifte isi+ aanvaard : IDOC-kaart zonder rijksnummer
700405	uitgifte isi+ aanvaard : ssin = KSZ-nummer
700406	uitgifte isi+ aanvaard : rrn komt niet in aanmerking voor een titel
700407	uitgifte isi+ aanvaard : op zee
700408	uitgifte isi+ aanvaard : ambtenaar van de Europese Unie
700409	uitgifte isi+ aanvaard : behoort tot het wachtregister
700410	uitgifte isi+ aanvaard : buitenlander geschrapd voor het buitenland
700411	uitgifte isi+ aanvaard : diplomatiek personeel
700412	uitgifte isi+ aanvaard : buitenlander geschrapd
700413	uitgifte isi+ aanvaard : wachtregister 9 (Aangifte huwelijk/samenwoning)
700414	uitgifte isi+ aanvaard : geschrapd (buitenlandse nationaliteit gekregen)
700415	uitgifte isi+ aanvaard :(reserved)
700800	verwerking KSZ : interne fout, de KSZ contacteren
700801	verwerking KSZ : PersonService, Interne fout tijdens het ophalen van de wettelijke gegevens
700126	De leverancier van de wettelijke gegevens (Rijksregister) is niet beschikbaar.
700810	verwerking KSZ : interne fout, SSKM getDataReceivers

700820	verwerking KSZ : antwoord van de WS kan niet gebruikt worden, niet conform met het schema
700821	verwerking KSZ : afwezigheid van het element 'status'
700910	verwerking KSZ : tabel CARD_NUMBER niet geïnitieerd
700920	verwerking KSZ : geen lot in cyclus 'O'(open)
700930	verwerking KSZ : verschillende loten in cyclus 'O' (open)

RETURNCODE 700XXX PER BETEKENIS

Returncode 700xxx per betekenis

Code	Signification
700161	cyclus is niet correct voor de bewerking : de kaart is in afwachting van productie
700141	cyclus is niet correct voor de bewerking : de kaart is niet geannuleerd
700143	cyclus is niet correct voor de bewerking : de kaart is niet gepersonaliseerd
700140	cyclus is niet correct voor de bewerking : de kaart is reeds geannuleerd
700142	cyclus is niet correct voor de bewerking : de kaart werd reeds gerecupereerd
700136	cyclus is niet correct voor de bewerking : de SIS/isi++-kaart is niet actief
700145	cyclus is niet correct voor de bewerking : de status inzake de inloopbrenging is reeds gekend
700119	cyclus is niet correct voor de bewerking : dit SSIN heeft een actieve SIS/isi+-kaart
700146	de datum is syntactisch niet correct : de einddatum van de periode (yyyy1231)
700107	de datum is syntactisch niet correct : die van de recuperatie
700113	de datum is syntactisch niet correct : die van het begin van de periode
700114	de datum is syntactisch niet correct : die van het einde van de periode
700148	de datum is syntactisch niet correct: die van het begin van de periode
700149	de datum is syntactisch niet correct: die van het einde van de periode
700160	de datum mag niet ouder zijn : datum in omloop en datum perso
700162	de datum mag niet ouder zijn : de datum van recuperatie is ouder dan de datum van productie van de kaart
700163	de datum mag niet ouder zijn : de datum van terugzending per post of van inloopbrenging is ouder dan de overeenstemmende datum in de DB reden annulering isi+
700116	de datum mag niet ouder zijn: begindatum en 01/01/2014
700115	de datum mag niet recenter zijn : begin geldigheid en einddatum
700135	de datum mag niet recenter zijn : begindatum nieuwe kaart en einddatum oude kaart geannuleerd
700159	de datum mag niet recenter zijn : de aanmaakdatum en de datum van annulering
700104	de datum mag niet recenter zijn : die van de annulering en de datum van de dag
700108	de datum mag niet recenter zijn :die van de recuperatie en de datum van de dag
700150	de datum mag niet recenter zijn: begin geldigheid en einddatum
700147	de datum mag niet recenter zijn: die van de inloopbrenging en de datum van de dag
700126	De leverancier van de wettelijke gegevens (Rijksregister) is niet beschikbaar.

700109	de nummers verschillen van elkaar: ssin in de gegevens I700 (deel creatie en annulering)
700111	de nummers verschillen van elkaar:ssin in prefix en in gegevens I700
700203	de periode is niet conform :12 jaar voor de kinderen CBSS register
700200	de periode is niet conform :12 jaar voor de volwassenen, max 12 voor de kinderen
700124	gegevens niet gevonden : geen MID
700125	gegevens niet gevonden : geslacht
700120	gegevens niet gevonden : identificatie in het KSZ-register
700121	gegevens niet gevonden : identificatie in het Rijksregister
700157	gegevens niet gevonden: geboorte-eeuw in KSZ-register
700156	gegevens niet gevonden: geboortedatum in KSZ-register
700118	het dossier behoort niet aan een VI toe : (geen hoedanigheidscode)
700134	het nummer bestaat niet : kaart SIS/isi+ bij annulering
700133	het nummer bestaat niet : ssin bij recuperatie
700112	het nummer bestaat niet : ssin bij uitgifte
700151	het nummer bestaat niet: geen kaartnummer SIS/isi+ voor dit ssin
700158	het nummer bestaat niet: het ssin werd vervangen
700202	het nummer bestaat niet: kaartnummer niet toegekend
700201	het nummer bestaat niet: kaartnummer, de nummerreeks is niet conform met de omgeving
700101	het nummer bestaat niet: ssin bij annulering
700102	het nummer is syntactisch niet correct : card number SIS / isi+
700155	het nummer is syntactisch niet correct : ssin
700103	het nummer is syntactisch niet correct: die van de annulering
700132	niet voorziene waarde : de indicator annulering #0/#1
700105	niet voorziene waarde : de reden van de annulering
700144	niet voorziene waarde : de status met betrekking tot het in omloop brengen
700106	niet voorziene waarde : de status van de recuperatie
700164	niet voorziene waarde : reden annulering isi+
700131	niet voorziene waarde :directories #'10' /'20'
700117	nummerpaar niet correct : ssin en kaartnummer sis /isi+
700123	persoon overleden
700408	uitgifte isi+ aanvaard : ambtenaar van de Europese Unie
700409	uitgifte isi+ aanvaard : behoort tot het wachtregister
700400	uitgifte isi+ aanvaard : Belgisch kind
700402	uitgifte isi+ aanvaard : buitenlander die in het buitenland woont

700412	uitgifte isi+ aanvaard : buitenlander geschrapd
700410	uitgifte isi+ aanvaard : buitenlander geschrapd voor het buitenland
700411	uitgifte isi+ aanvaard : diplomatiek personeel
700414	uitgifte isi+ aanvaard : geschrapd (buitenlandse nationaliteit gekregen)
700404	uitgifte isi+ aanvaard : IDOC-kaart zonder rijksnummer
700401	uitgifte isi+ aanvaard : niet Belgisch kind dat in België woont
700407	uitgifte isi+ aanvaard : op zee
700406	uitgifte isi+ aanvaard : rrn komt niet in aanmerking voor een titel
700405	uitgifte isi+ aanvaard : ssin = KSZ-nummer
700403	uitgifte isi+ aanvaard : verlies van verblijfplaats of geschrapd uit het wachtregister
700413	uitgifte isi+ aanvaard : wachtregister 9 (Aangifte huwelijk/samenwoning)
700415	uitgifte isi+ aanvaard :(reserved)
700307	uitgifte isi+ geweigerd : als afwezig aangegeven
700314	uitgifte isi+ geweigerd : behoort tot het wachtregister – EU-burger: kan een elektronisch identiteitsbewijs verkrijgen
700303	uitgifte isi+ geweigerd : Belg kan eID-kaart krijgen/...
700305	uitgifte isi+ geweigerd : Belg, geschrapd in België
700306	uitgifte isi+ geweigerd : Belg, geschrapd voor het buitenland
700310	uitgifte isi+ geweigerd : Belg, poging bij een diplomatieke post
700398	uitgifte isi+ geweigerd : dienst controle support niet beschikbaar
700304	uitgifte isi+ geweigerd : diplomatiek personeel
700311	uitgifte isi+ geweigerd : dossier niet gevonden op RR
700300	uitgifte isi+ geweigerd : eID/... bestaat en is geldig
700312	uitgifte isi+ geweigerd : einde van de diplomatieke missie
700399	uitgifte isi+ geweigerd : geval moet worden onderzocht
700313	uitgifte isi+ geweigerd : Idoc à remplacer
700309	uitgifte isi+ geweigerd : niet Belg, een stap ondernemen
700308	uitgifte isi+ geweigerd : op zee
700301	uitgifte isi+ geweigerd : personeel NAVO / SHAPE
700315	uitgifte isi+ geweigerd : schrapping van het adres uit diplomatieke post
700302	uitgifte isi+ geweigerd : vrijgesteld van inschrijving
700821	verwerking KSZ : afwezigheid van het element 'status'
700820	verwerking KSZ : antwoord van de WS kan niet gebruikt worden, niet conform met het schema
700920	verwerking KSZ : geen lot in cyclus 'O'(open)

700800	verwerking KSZ : interne fout, de KSZ contacteren
700810	verwerking KSZ : interne fout, SSKM getDataReceivers
700801	verwerking KSZ : PersonService, Interne fout tijdens het ophalen van de wettelijke gegevens
700910	verwerking KSZ : tabel CARD_NUMBER niet geïnitieerd
700930	verwerking KSZ : verschillende loten in cyclus 'O' (open)

CODES ANNULERING

<i>Code</i>	<i>Reden</i>	SIS	ISI+
1	Verloren	√	√
2	Gestolen	√	√
3	Chip defect	√	-
4	Einde geldigheid	√	√
5	Naar aanleiding van een overlijden	√	√
6	Vernietigd of gebroken	√	√
7	Wijziging gegevens	√	√
8	Niet ontvangen	√	√
9	Fout bij de uitgifte (varia)	√	√
10	Beschadigd door lid	√	√
11	Vernieuwing	√	-

Wanneer de waarde niet correct is, wordt de toepassingsreturncode **RCA_700164** teruggestuurd.

De annulering van een kaart waarvan de visuele info aan de producent is overgemaakt maar die nog niet is geproduceerd, wordt geweigerd **RCA 700161**

Voor de annulering van SIS-kaarten eind 2013 met het oog op de bestelling van residuaire kaarten, moet de reden "einde geldigheid" worden opgegeven.

ANTWOORD « ORDER-ISI »

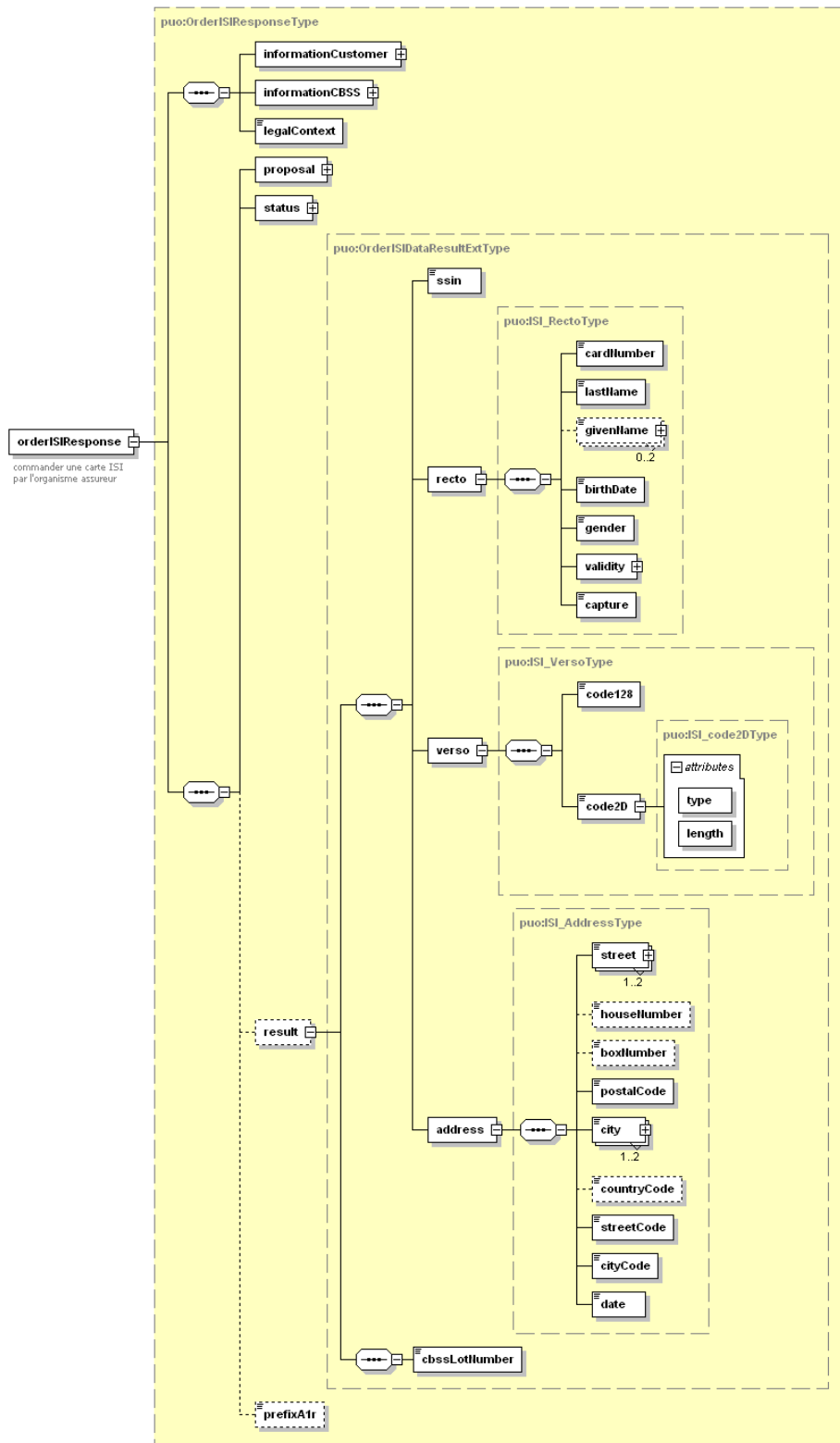

BERICHT NAAR DE PRODUCENT

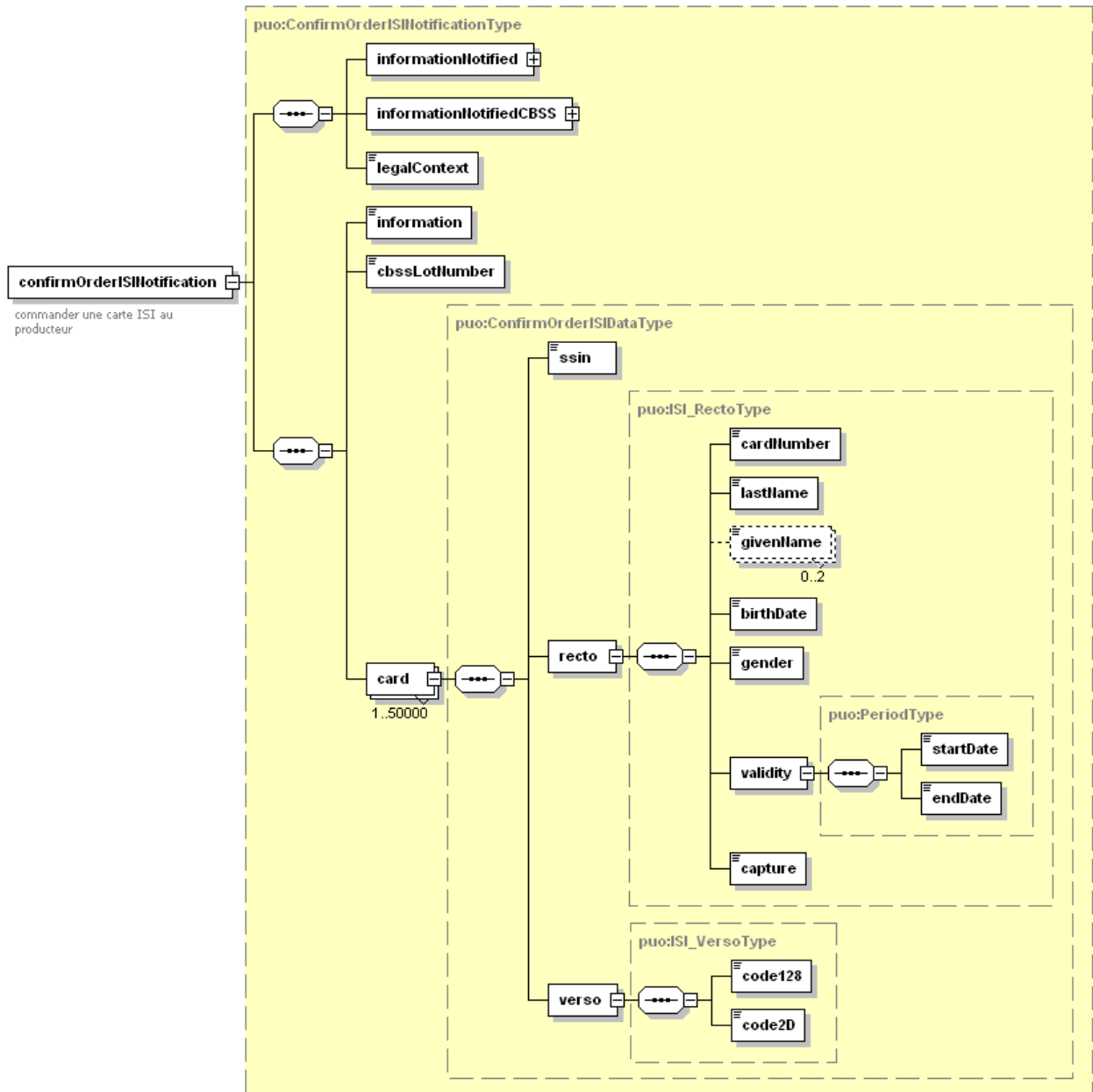

FEEDBACKBERICHT VAN DE PRODUCENT

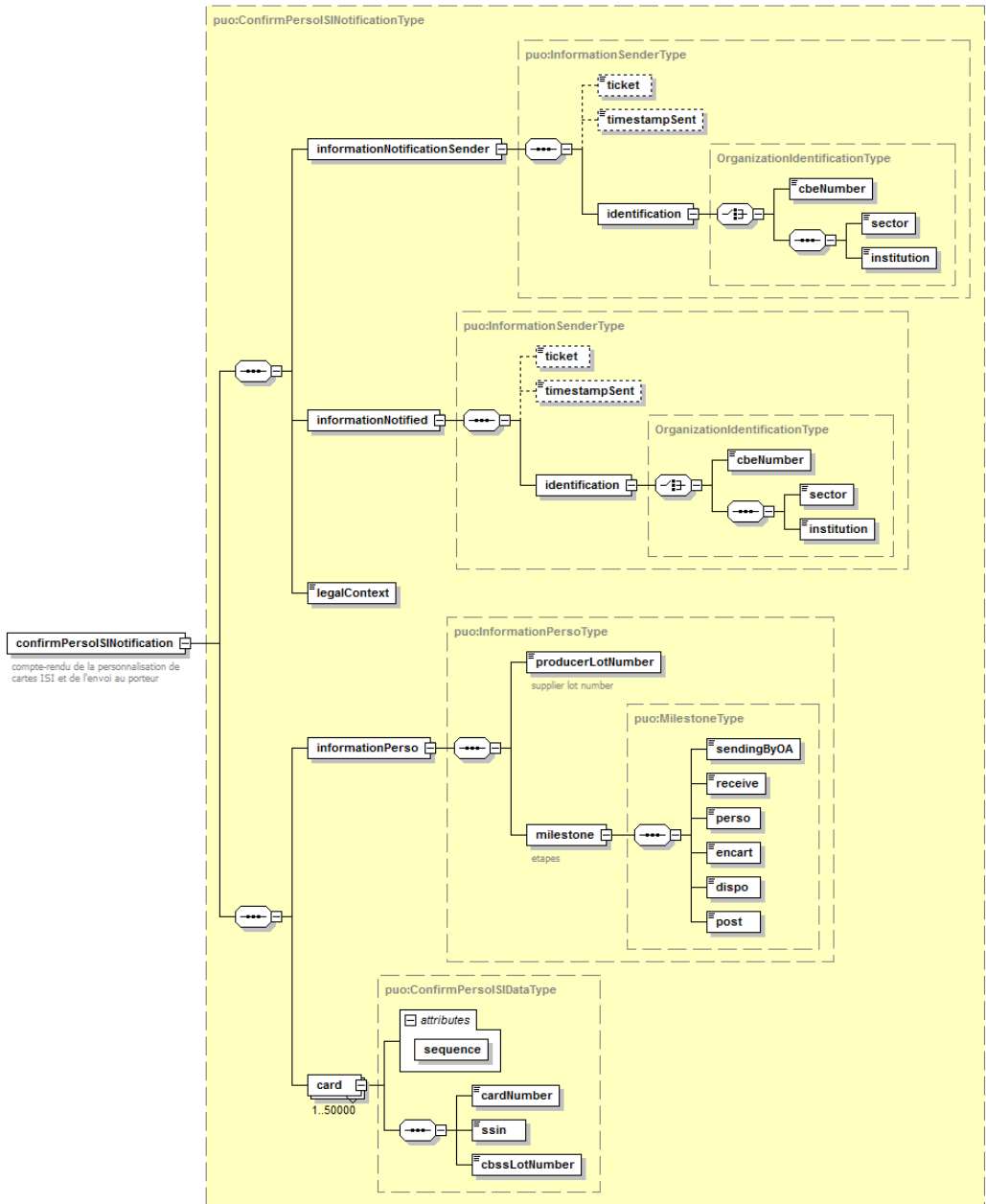

Generated by XMLSpy

www.altova.com

Voorbeeld van de inhoud van de knoop "verso"

In dit voorbeeld wordt getoond wat aan de producent zal worden verstuurd. Hij moet de tekst in base64 decoderen, de verkregen tekst in UTF8 moet vervolgens worden omgezet in een barcode « datamatrix ».

```
<verso>
<code128>4505063625009900006017</code128>
<code2D type="DATAMATRIX"
length="315">PG1zaSBjPSIyMDEzLTA1LTIzVDA3OjMyOjE2Ljc4OVoiPjxpZGVudG10eT48c3Npbj
40NTA1MDYzNjI1MDwvc3Npbj48bG4+TW9udGVucyBkJ09vc3Rlcnd5Y2sgZGUgSmFjcXVpZXIgzGUg
Um9zw6l1PC9sbj48Z24+QW5uZSBWaN0b2lyZSBDaGFyYjG90dGUgTWfyaWUgVGjDqXLDqHN1IEdoaX
NsYWluZTwvZ24+PGI+MTk0NS0wNS0wNjwvYj48Zz5GPC9nPjwvaWRlbnRpdHk+PGNhcmQ+PG4+OTkw
MDAwNjAxNzwvbj48cz4yMDE0LTAxLTE1PC9zPjx1PjIwMjQtMTItMzE8L2U+PC9jYXJkPjxpPjdTRT
E4cE5odC9LeGZHHzBwN1IxSVpBVDF5bz08L2k+PC9pc2k+</code2D></verso>
```

De gegevens van de barcode 2D worden in BASE64 meegedeeld om er zeker van te zijn dat ze niet gewijzigd worden tijdens de file transfer.

De gegevens in "en clair" respecteren het volgende schema

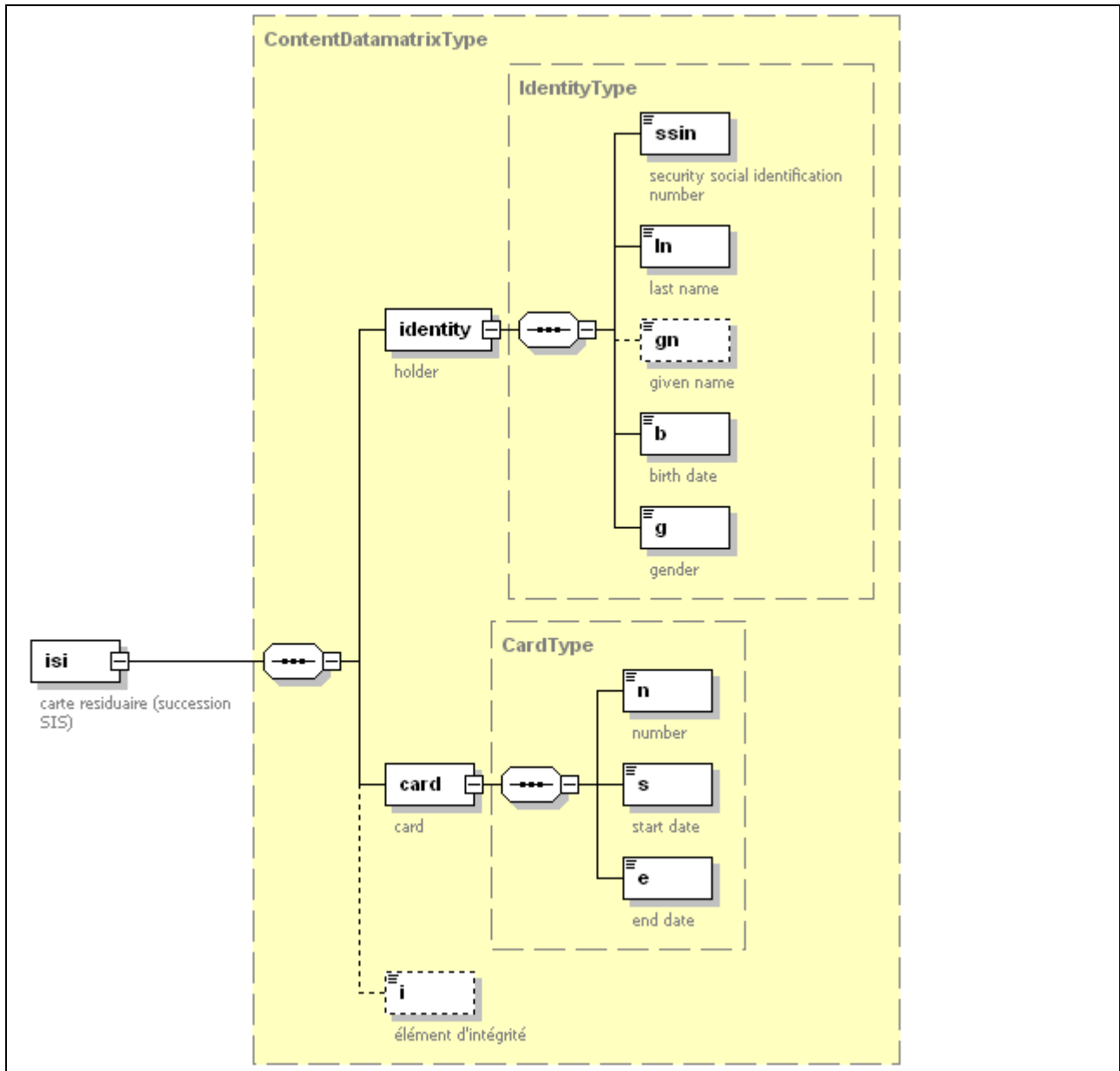

Via de site <http://www.base64decode.org/> kan het bericht worden gedecodeerd en in UTF8 omgezet .

Het hackingsalgorithme is <http://www.w3.org/2000/09/xmlsig#sha1> (dat minder plaats inneemt) (<http://www.w3.org/2001/04/xmlenc#sha256>)

DE TOEPASSING "ISI+-KAART"

DE TABELLEN VAN DE DATABASE

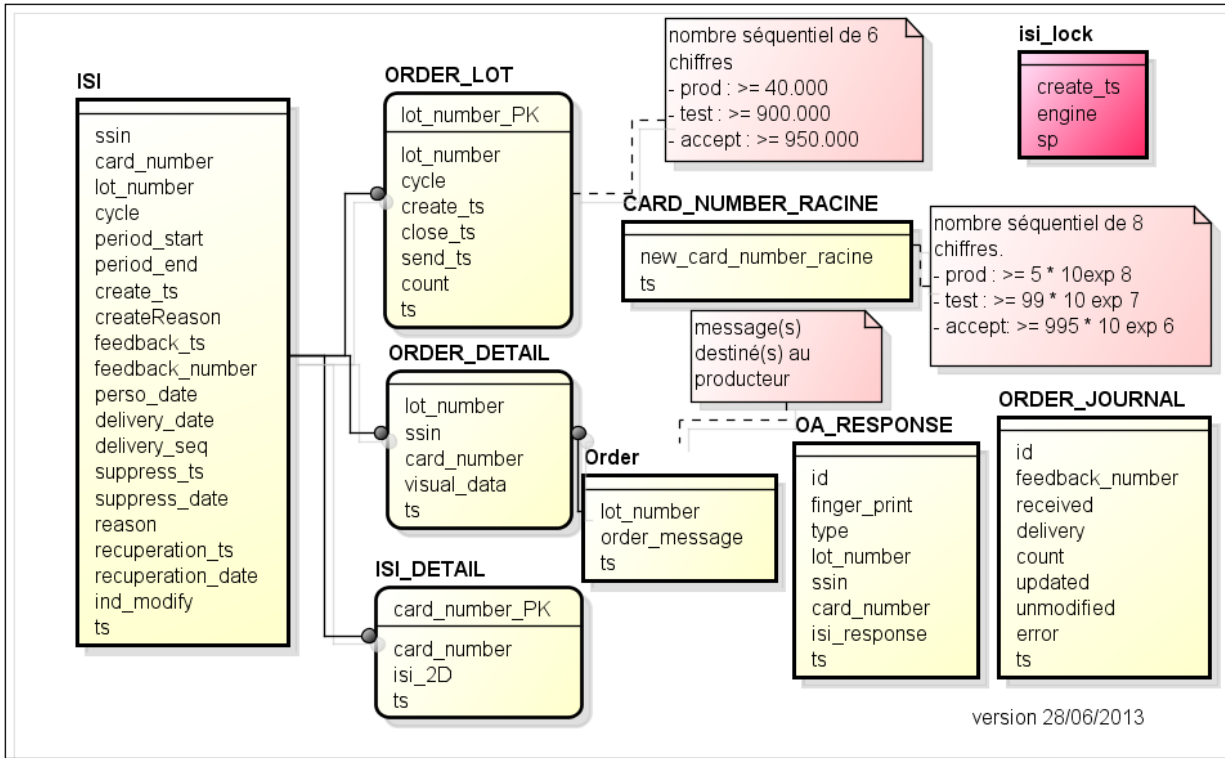

CYCLUS VAN EEN ISI+-KAART

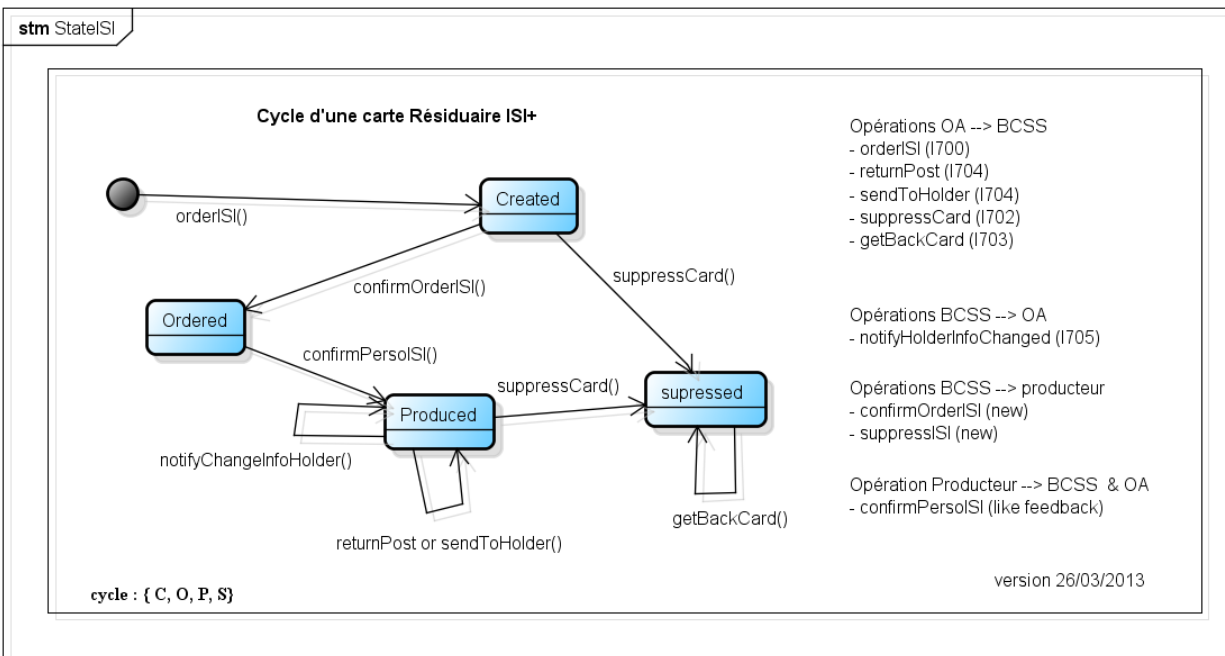

Bij de verwerking van het verslag, *delivery_date = date remise poste* en *delivery_seq = absent (null)*

CYCLUSSEN VAN DE LOTEN DIE AAN DE PRODUCTENT WERDEN OVERGEMAAKT

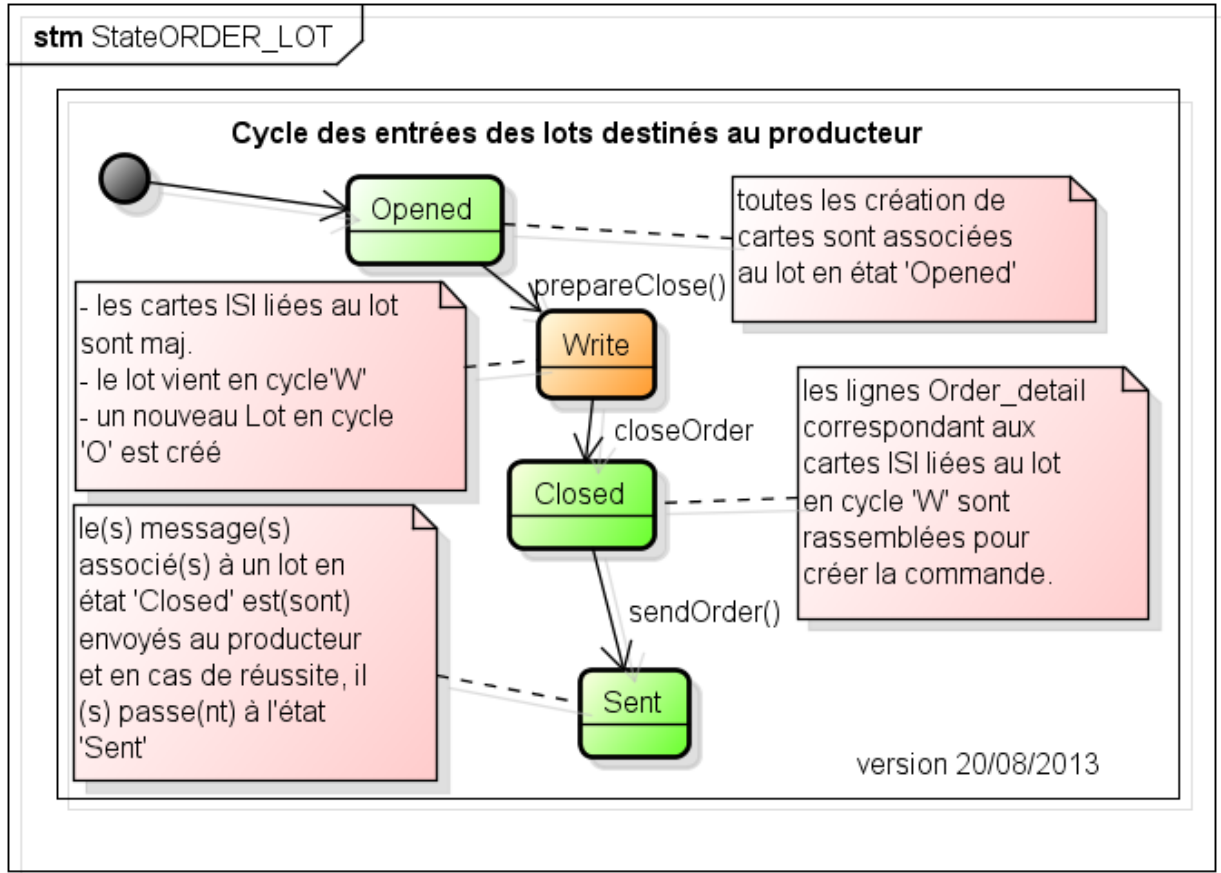

INFORMATIE MEEGEDEELD BIJ DE RAADPLEGING

